ПАМЯТКА ДЛЯ РОДИТЕЛЕЙ
Безопасность в Вашем доме

Периодически проводите с малышом профилактические беседы, объясняйте - какие из окружающих его предметов способны причинить ему травму, пользование какими приборами для него категорически запрещено.

Помните, что большинство несчастных случаев можно предотвратить! Для этого ***Вам придётся приобрести "привычку к безопасности".*** Вот несколько советов, над которыми Вы можете поразмыслить:

- ***Всегда*** поворачивайте от края плиты рукоятки стоящих на ней сковородок, чтобы ребёнок не мог дотянуться и вылить на себя кипящий жир;
- ***Всегда*** укорачивайте провода электрочайников - по той же причине;
- ***Всегда*** следите за тем, чтобы кастрюли с горячим содержимым не стояли на краю стола, на подоконнике;
- ***Всегда*** надёжно запирайте лекарства и всё, что может оказаться ядовитым для ребёнка;
- ***Всегда*** убирайте подальше опасное для ребёнка оборудование, ремонтируйте болтающиеся розетки и подводящие провода;
- ***Всегда*** вставляйте блокираторы в электророзетки во избежании засунуть отвёртку, шпильку, пальчик в одну из дырочек, какие он видит в стене.

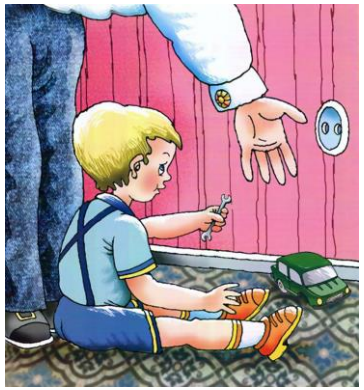

Эти меры предосторожности помогут Вам меньше беспокоится, когда Вы и Ваш ребёнок перемещаетесь по дому в разных направлениях в одно и то же время!

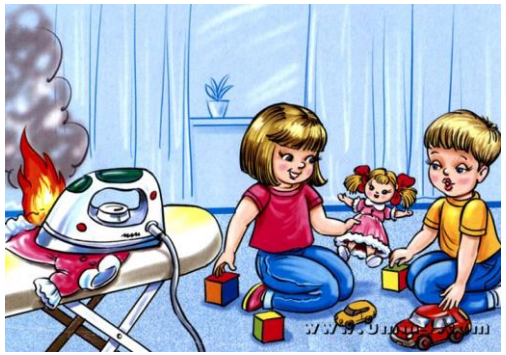

И, пожалуйста, не забывайте, что Вам нужно осознавать опасности не только в ***своём*** доме, но и в домах других людей. Это гораздо труднее, особенно, когда имеете дело с друзьями или собственными родителями. Всё, что Вы можете, - это помнить, например, что у них нет шпингалетов на окнах или что они не запирают "яды" в шкафчике под раковиной. Постарайтесь тактично, чтобы не обидеть их, обговорить эти важные для Вас моменты, но Вы должны обезопасить ребёнка.

Охранять жизнь детей - это ***просто проявлять здравый смысл!***

Очень важно, чтобы Вы на шаг опережали ребёнка, тогда Вы сумеете предвидеть, что он может сделать, - ещё до того, как он это сделает!

Помните, что Ваш малыш взрослеет и забот, ответственности за его жизнь и здоровье с каждым днём прибавляется!

Помогите ребёнку удовлетворить его познавательный интерес к окружающему миру, создав все необходимые условия безопасной жизнедеятельности!

УВАЖАЕМЫЕ РОДИТЕЛИ!

Помните, что от качества соблюдения вами профилактических и предохранительных мер зависит безопасность вашего ребенка!